

義守大學

校本部～醫學院區 運輸接駁計劃

總務處事務組

一、主旨：

為配合 108 學年度醫學院區大一新生校本部上課計劃，凝聚新生向心力，促進各學院合作，本組配合規劃兩校區運輸接駁計劃，期能在 96 線客運運輸之外，提供本校教職員工生往來兩校區更便捷之交通方式。

二、說明及實施計劃：

1. 現行方案：

目前兩校區往來交通倚賴義大客運 96 線客運，本校教職員工生憑職員證及學生證至兩校區校門口警衛室領取乘車券裕乘，相關費用由義大客運收取乘車券後向本校申請車資，本校教職員工生搭乘 96 線客運往來兩校區全由本校支付費用。

義大客運服務電話: 0800352520、(07)657-7258 交通局申訴電話: (07)229-9803 動態語音查詢:(07)749-7100(路線代碼:96)

96 義大醫院 - 義大世界
E-Da Hospital - E-DA World

- ◆ 收費方式 (Fare): 里程段次計費 (Mileage Zone Fare)
- ◆ 頭末班車 (Hours of Operation): 平日 (weekdays) 6:30-22:15; 假日 (weekend) 6:50-18:30
- ◆ 班距/分 (Headway/Mins): 固定班次 (Timetable)

QR Code

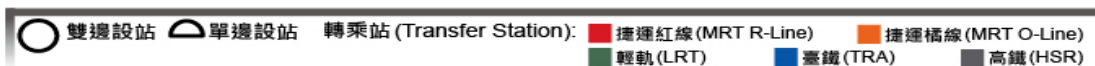

2. 規劃方案：

2.1 義大 96 線客運

考量醫學院大一新生未來需返回醫學院區參與各系舉辦活動，兩校區輸運量勢必大增，原校區警衛室取票一人一票方式，將造成作業時程增加，擬改為發卡方式，一卡 20 格，每格可搭車一次，新生第一次領卡後，搭乘完 20 次，需憑舊卡方能領取新卡，若遺失，需填寫遺失證明單，每學期遺失票卡 3 次，該學期不再發卡，以培養學生負責精神。

2.1.1 票卡領取：

除 2 校區校門警衛室外，擬增設 2 校區宿舍區管理站做為取票卡地點，擬請圖資處提供應用系統，做為教職員工生領取時記錄用，俾利管控與統計資料用，相關設備擬增設 4 台電腦主機，4 台螢幕及 4 台雷射讀卡機。

2.1.2 票卡印製：

初期預定先行印置 2000 張票卡，每張票卡提供搭乘 96 線客運 20 次，不設學年度，搭乘至票卡 20 次使用完畢。

◎票卡領取流程◎

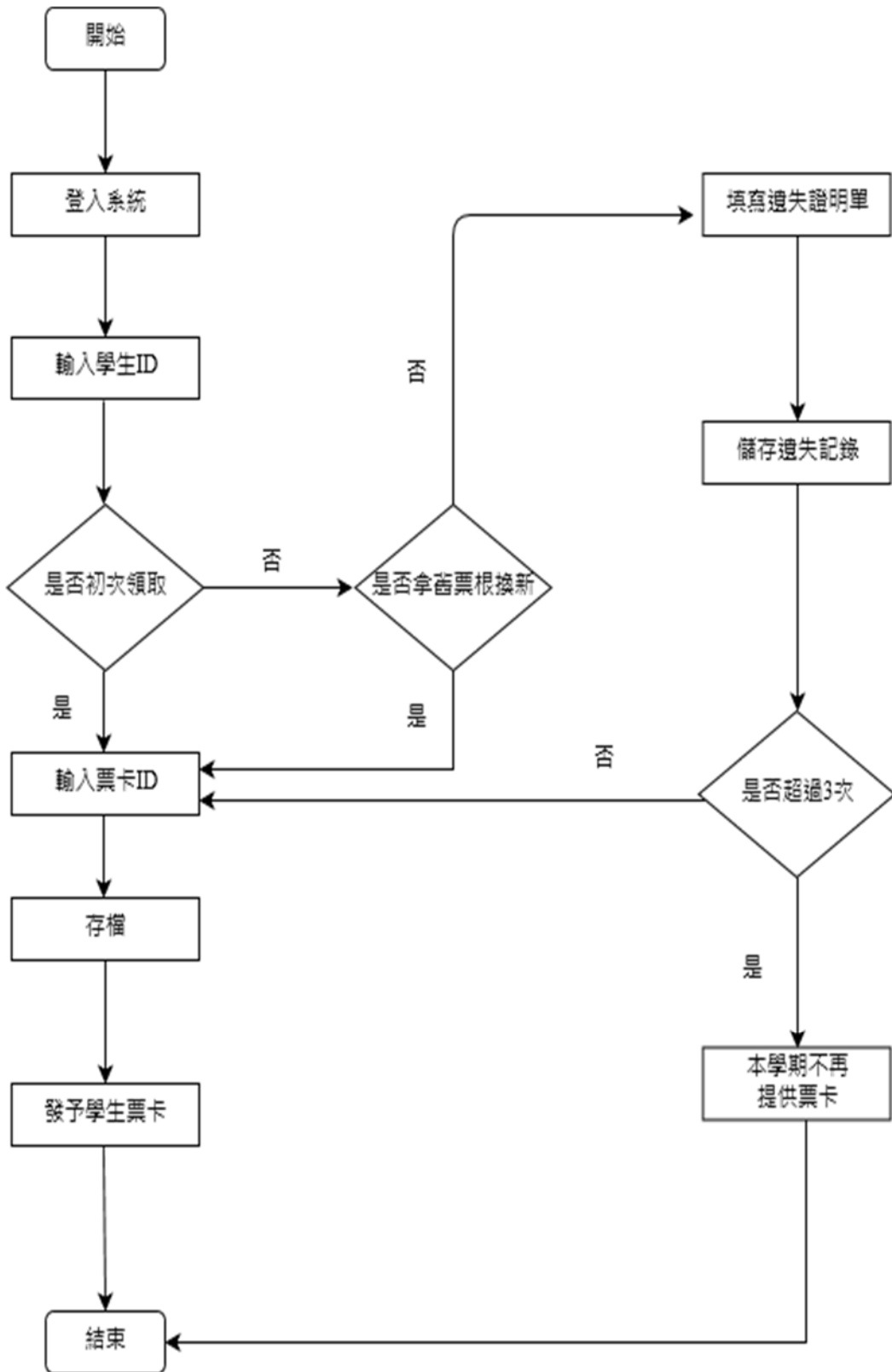

◎96 線票卡樣式◎

義守大學-客運車票

尺寸:(W)8(H)12(CM)



2.2 星期一至星期五，校本部往返醫學院區師生專車

為方便同學修課，校本部往返醫學院區師生專車免費搭乘，於搭乘時出示學生證或職工證以供查驗，未出示證件者，禁止搭乘。

依課表於每節上課前 40 分鐘兩校區對開專車，方便教職員工生兩校交通運輸。

2.2.1 搭乘時刻表如下：

星期一至星期五 校本部往返醫學院區師生專車 行駛班次(大巴)			
校本部→醫學院區		醫學院區→校本部	
08:30	09:00	09:30	10:00
09:30	10:00	10:30	11:00
10:30	11:00	11:30	12:00
11:30	12:00	12:30	13:00
12:30	13:00	13:30	14:00
13:30	14:00	14:30	15:00
14:30	15:00	15:30	16:00
15:30	16:00	16:30	17:00
16:30	17:00	17:30	18:00
17:30	18:00	18:30	19:00
18:30	19:00	19:30	20:00
19:30	20:00	20:30	21:00
20:30	21:00	21:30	22:00
21:30	22:00	22:30	23:00

2.2.2 搭乘地點：

校本部區：候車亭、校門口站牌。

醫學院區：教學大樓C棟門口階梯。

2.3 配合醫學相關科系大一新生每週安排一天至醫學院區進行

專業課程，依各科系上下課時間增開班次進行輸運。

2.3.1 搭乘時刻表如下：

星期一至星期五 校本部往醫學院區增開專車 行駛班次(大巴)

星期一	車輛數	星期二	車輛數	星期四	車輛數	星期五	車輛數
07:20		07:20	3	07:20	3	07:20	3
08:20	2	08:20	1	08:20	1	08:20	1
09:20	3	09:20	3	09:20	1	09:20	

星期一至星期五 醫學院區往校本部增開專車 行駛班次(大巴)

星期一	車輛數	星期二	車輛數	星期四	車輛數	星期五	車輛數
15:50	1	15:50		15:50	1	15:50	
16:50	2	16:50	3	16:50	1	16:50	1
17:50	2	17:50	3	17:50	3	17:50	3

2.3.2 裕乘地點：

校本部：

上車處：噴水池旁

下車處：候車亭

醫學院區：

教學大樓 A 棟前